

ÚPLNÉ ZNĚNÍ PO VYDÁNÍ ZMĚN Č.1 A 2



KATASTRÁLNÍ ČLENĚNÍ ŘEŠENÉHO ÚZEMÍ:

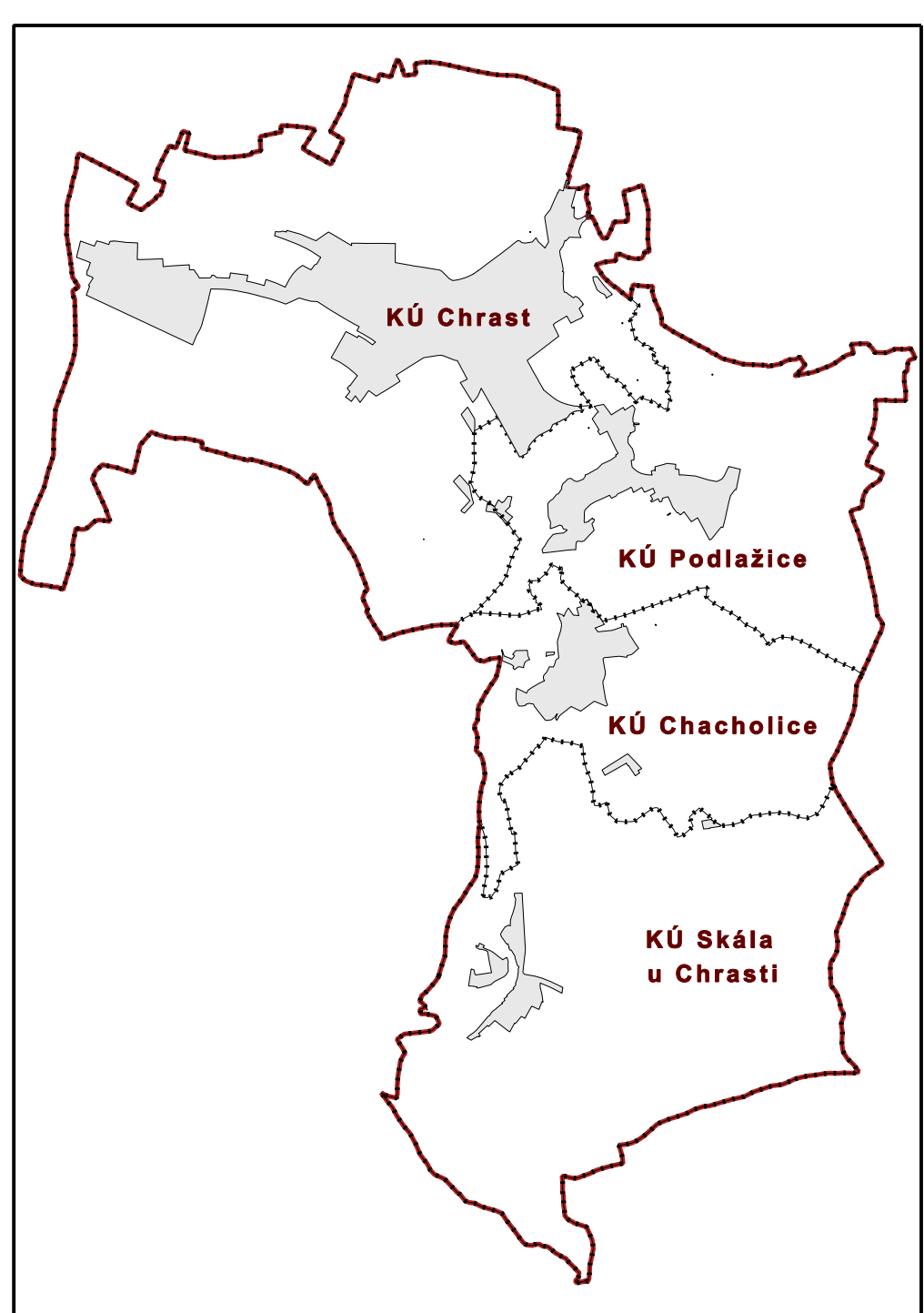

MAPOVÝ PODKLAD

----- Hranice katastrálního území
----- Hranice parcel
----- Vnitřní hranice parcel
□ Budovy
■ Hranice řešeného území

PLOCHY A KORIDORY POUZE S MOŽNOSTÍ VYVLASTNĚNÍ		
Bodové	Liniové	Plošné
		VO
		Veřejné prospěšné stavby dopravní infrastruktury vymezené územním plánem
● VT	VT	
		Veřejné prospěšné stavby technické infrastruktury vymezené územním plánem
		VU
		Veřejné prospěšné opatření k zajištění první územního systému ekologické stability vymezené územním plánem

PRÉHLED VEŘEJNĚ PROSPĚŠNÝCH STAVEB A VEŘEJNĚ PROSPĚŠNÝCH OPATŘENÍ,
PRO KTERÉ LZE PŘÁVA K POZEMKŮM A STAVBÁM VYVLASTNIT

[illegible]

ZÁZNAM O ÚČINNOSTI	
Poživateľ:	Mariáška Ťuch Christin, Dobor ÚP a reg. rezidence
Oprávnená ťažká osoba poživateľa:	
Imenár:	Ing. Hana Kováčiková
Funkcia:	referent územného plánovania
Podpis:	
Správny orgán, ktorý vydal Zmluvu 6.2 ÚP Christ:	Zastupujúci mesta Christ
Početové číslo poslednej zmeny:	2
Datum najbližšej obnovy Zmluvy 6.2 ÚP Christ:	
	otisk úradného razítka