ÚP MÍČOV - SUŠICE

KOORDINAČNÍ VÝKRES

1 : 5 000

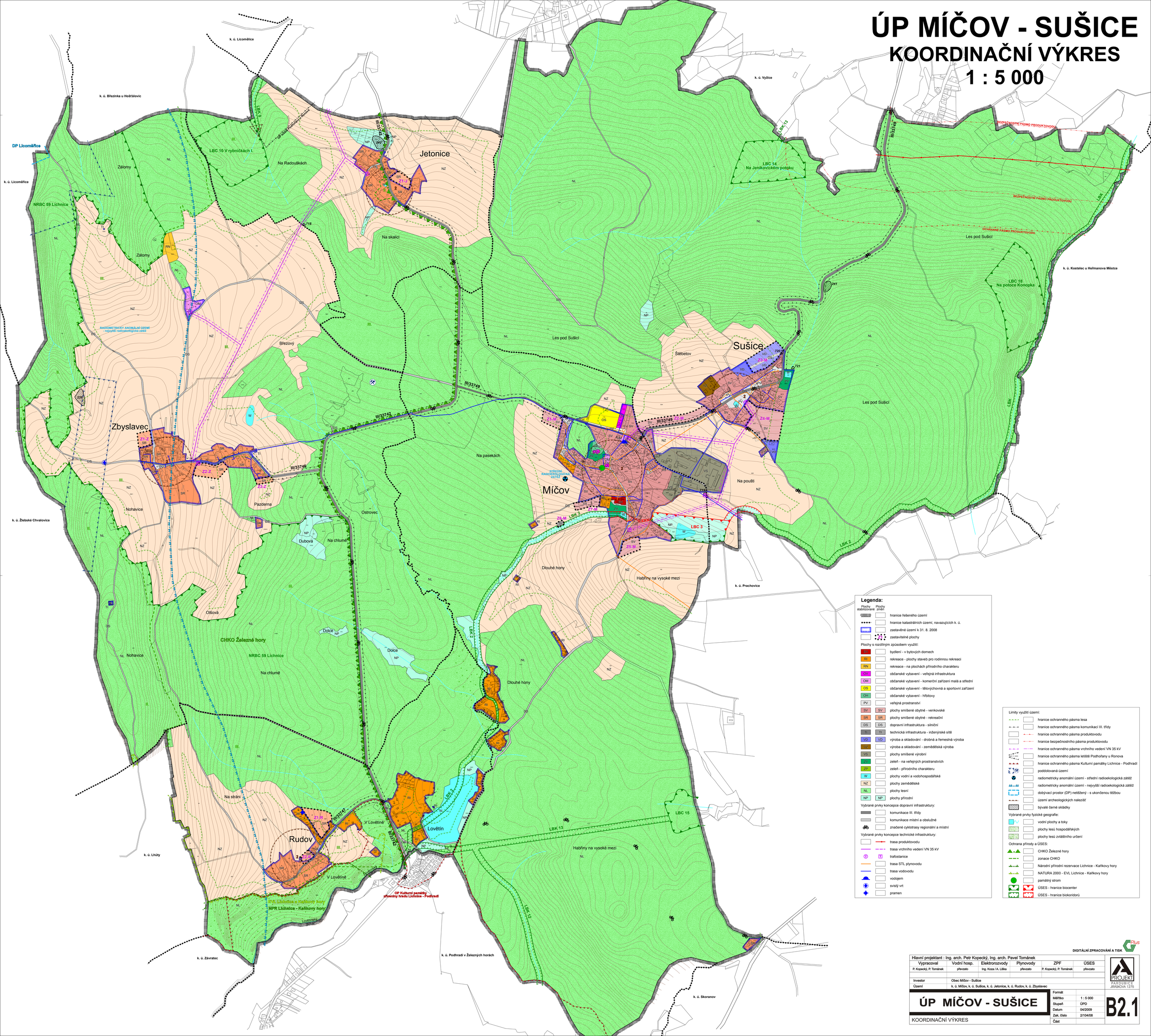

Legenda:

Plochy stabilizované | Plochy změn

- hranice řešeného území
- hranice katastrálních území, navazujících k. ú.
- zastavěné území k 31. 8. 2008
- zastavitelné plochy

Plochy s rozdílným způsobem využití:

- BH – bydlení - v bytových domech
- RI – rekreace - plochy staveb pro rodinnou rekreaci
- RN – rekreace - na plochách přírodního charakteru
- OV – občanské vybavení - veřejná infrastruktura
- OM – občanské vybavení - komerční zařízení malá a střední
- OS – občanské vybavení - tělovýchovná a sportovní zařízení
- OH – občanské vybavení - hřbitovy
- PV – veřejná prostranství
- SV / SV – plochy smíšené obytné - venkovské
- SR / SR – plochy smíšené obytné - rekreační
- DS / DS – dopravní infrastruktura - silniční
- TI / TI – technická infrastruktura - inženýrské sítě
- VD / VD – výroba a skladování - drobná a řemeslná výroba
- VZ – výroba a skladování - zemědělská výroba
- VS – plochy smíšené výrobní
- ZV – zeleň - na veřejných prostranstvích
- ZP – zeleň - přírodního charakteru
- W – plochy vodní a vodohospodářské
- NZ – plochy zemědělské
- NL – plochy lesní
- NP / NP – plochy přírodní

Vybrané prvky koncepce dopravní infrastruktury:

- komunikace III. třídy
- komunikace místní a obslužné
- značené cyklotrasy regionální a místní

Vybrané prvky koncepce technické infrastruktury:

- trasa produktovodu
- trasa vrchního vedení VN 35 kV
- T / T – trafostanice
- trasa STL plynovodu
- trasa vodovodu
- vodojem
- svislý vrt
- pramen

Limity využití území:

- hranice ochranného pásma lesa
- hranice ochranného pásma komunikací III. třídy
- hranice ochranného pásma produktovodu
- hranice bezpečnostního pásma produktovodu
- hranice ochranného pásma vrchního vedení VN 35 kV
- hranice ochranného pásma letiště Podhořany u Ronova
- hranice ochranného pásma Kulturní památky Lichnice - Podhradí
- poddolovaná území
- radiometricky anomální území - střední radioekologická zátěž
- radiometricky anomální území - nejvyšší radioekologická zátěž
- dobývací prostor (DP) netěžený - s ukončenou těžbou
- území archeologických nalezišť
- bývalé černé skládky

Vybrané prvky fyzické geografie:

- vodní plochy a toky
- plochy lesů hospodářských
- plochy lesů zvláštního určení

Ochrana přírody a ÚSES:

- CHKO Železné hory
- zonace CHKO
- Národní přírodní rezervace Lichnice - Kaňkovy hory
- NATURA 2000 - EVL Lichnice - Kaňkovy hory
- památný strom
- ÚSES - hranice biocenter
- ÚSES - hranice biokoridorů

DIGITÁLNÍ ZPRACOVÁNÍ A TISK

Hlavní projektant : Ing. arch. Petr Kopecký, Ing. arch. Pavel Tománek

Vypracoval	Vodní hosp.	Elektrorozvody	Plynovody	ZPF	ÚSES
P. Kopecký, P. Tománek	převzato	Ing. Koza / A. Lilika	převzato	P. Kopecký, P. Tománek	převzato

PROJEKT PARDUBICE JIRÁSKOVA 1275

Investor	Obec Míčov - Sušice
Území	k. ú. Míčov, k. ú. Sušice, k. ú. Jetonice, k. ú. Rudov, k. ú. Zbyslavec

ÚP MÍČOV - SUŠICE

KOORDINAČNÍ VÝKRES

Formát	
Měřítko	1 : 5 000
Stupeň	ÚPD
Datum	04/2009
Zak. číslo	2/104/08
Část	

B2.1