ODŮVODNĚNÍ ÚZEMNÍHO PLÁNU TŘEMOŠNICE

ÚPLNÉ ZNĚNÍ PO VYDÁNÍ ZMĚN Č.1-3

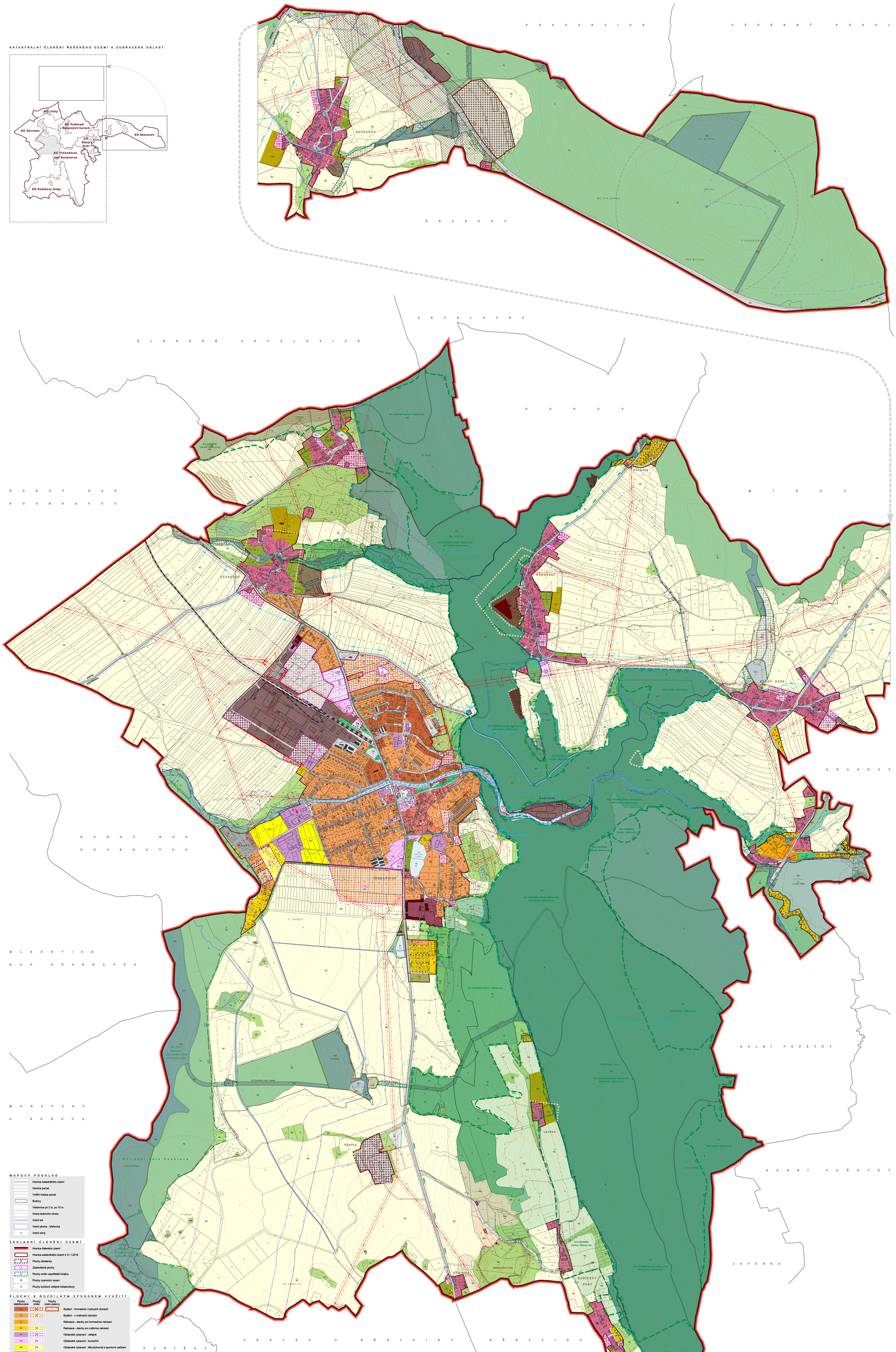

MAPOVÝ PODKLAD

- Hranice katastrálního území
- Hranice parcel
- Vnitřní kresba parcel
- Budovy
- Vrstevnice po 2 m, po 10 m
- Hrana terénního útvaru
- Vodní tok
- Vodní plocha - břehovka
- Vodní zdroj

ZÁKLADNÍ ČLENĚNÍ ÚZEMÍ

- Hranice řešeného území
- Hranice zastavěného území k 31.1.2018
- P – Plochy přestavby
- Z – Zastavitelné plochy
- K – Plochy změn uspořádání krajiny
- R – Plochy územních rezerv
- X – Plochy koridorů veřejné infrastruktury

PLOCHY S ROZDÍLNÝM ZPŮSOBEM VYUŽITÍ

Plochy stabilizované	Plochy změn	Plochy územ.rezervy	
BH	BH		Bydlení - hromadné v bytových domech
BI	BI		Bydlení - v rodinných domech
RH			Rekreace - stavby pro hromadnou rekreaci
RI	RI		Rekreace - stavby pro rodinnou rekreaci
OV	OV		Občanské vybavení - veřejné
OK	OK		Občanské vybavení - komerční
OS	OS		Občanské vybavení - tělovýchovná a sportovní zařízení
OH			Občanské vybavení - hřbitovy
PV	PV		Veřejná prostranství
SV	SV		Plochy smíšené obytné - venkovské
SM			Plochy smíšené obytné - městské
DS	DS		Dopravní infrastruktura - silniční
DZ			Dopravní infrastruktura - železniční
TI			Technická infrastruktura
VD	VD		Výroba a skladování - drobná výroba a výrobní služby
VZ	VZ		Výroba a skladování - zemědělská a lesnická prvovýroba
	VX		Výroba a skladování - se specifickým využitím
VL	VL		Výroba a skladování - lehký průmysl
ZV			Zeleň - na veřejných prostranstvích
ZS			Zeleň - soukromá a vyhrazená
W	W		Plochy vodní a vodohospodářské
NZ			Plochy zemědělské
NL			Plochy lesní
NS			Plochy smíšené nezastavěného území
NSs			Plochy smíšené nezastavěného území - sportovní
NSz			Plochy smíšené nezastavěného území - zemědělské
NPl	NPl		Plochy přírodní - lesní
NPv			Plochy přírodní - vodní
NPs	NPs		Plochy přírodní - smíšené
X			Plochy specifické

PLOCHY KORIDORŮ VEŘEJNÉ INFRASTRUKTURY

- Koridor pro umístění liniové stavby technické infrastruktury

ÚZEMNÍ SYSTÉM EKOLOGICKÉ STABILITY

Stav	Návrh	
NC		Hranice nadregionálního biocentra
RK		Hranice regionálního biokoridoru
LC	LC	Hranice lokálního biocentra
LK	LK	Hranice lokálního biokoridoru

DOPRAVNÍ INFRASTRUKTURA

- Železnice
- Silnice II.třídy
- Silnice III.třídy

TECHNICKÁ INFRASTRUKTURA

- Vodovod regionální
- Vodovod lokální
- Vodojem
- Jednotná kanalizace gravitační
- Splašková kanalizace gravitační
- Splašková kanalizace tlaková
- Čerpací stanice odpadních vod
- ČOV
- Nadzemní vedení místní VVN 110 kV, stožár
- Nadzemní vedení VN 35 kV, sloup
- Kabelové vedení VN 35 kV
- Trafostanice 35/0,4 kV
- Plynovod VVTL
- Plynovod STL
- Plynovod - regulační stanice VTL/STL
- Dálkový telekomunikační kabel
- Radioreléový paprsek
- Radiokomunikační objekt

LIMITY VYUŽITÍ ÚZEMÍ

- Ochranné pásmo železnice, silnice nebo letiště
- Pásmo hygienické ochrany ČOV
- Ochranné pásmo hřbitova
- Bezpečnostní pásmo plynovodu
- Ochranné pásmo venkovního vedení VN
- Ochranné pásmo radiokomunikačního objektu
- Záplavové území
- Území ohrožené zvláštní povodní
- II.stupeň PHO vodního zdroje - vnější
- Pásmo 50 m od hranice lesa
- Památný strom
- RP – Hranice přírodní rezervace nebo přírodní památky
- NRP – Hranice národní přírodní rezervace nebo přírodní památky
- N2 – Hranice lokality Natura 2000
- PP – Hranice přírodního parku
- CHKO – Hranice chráněné krajinné oblasti
- Hranice I.zóny CHKO
- Hranice II.zóny CHKO
- Hranice III.zóny CHKO
- Hranice IV.zóny CHKO
- Poddolované území
- Sesuvné území stabilizované
- Sesuvné území potenciální
- Sesuvné území aktivní
- Ukončená skládka
- Nemovitá kulturní památka - budova
- Nemovitá kulturní památka - areál
- Ochranné pásmo nemovité kulturní památky
- Kulturně hodnotný objekt
- Kříž, památník
- Archeologická lokalita

Celé řešené území se nachází v ochranném pásmu letištního radiolokačního prostředku

Celé správní území města Třemošnice je situováno v zájmovém území Ministerstva obrany ČR.

ODŮVODNĚNÍ ÚZEMNÍHO PLÁNU TŘEMOŠNICE

ÚPLNÉ ZNĚNÍ PO VYDÁNÍ ZMĚN Č.1-3

B1 KOORDINAČNÍ VÝKRES