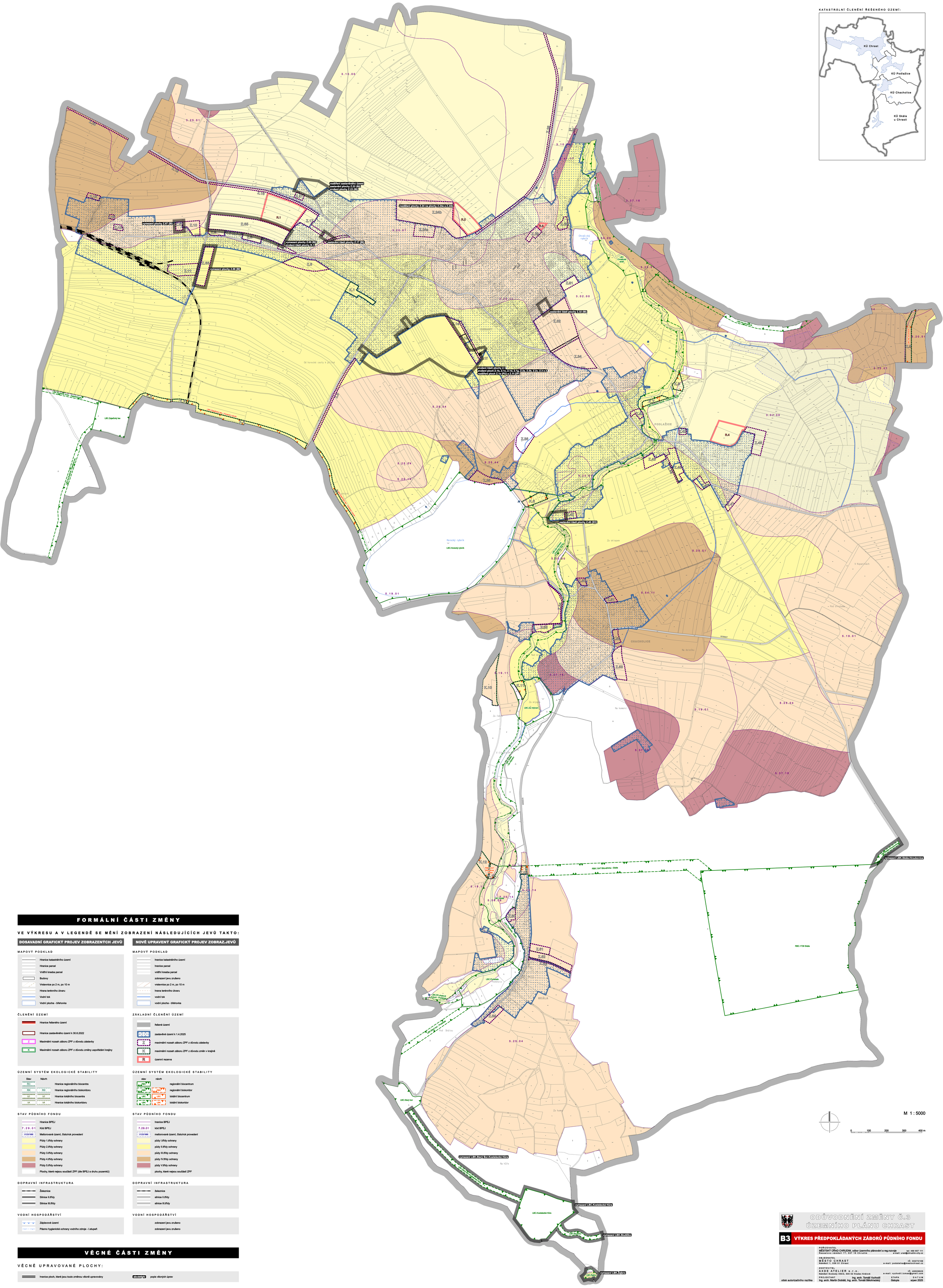

FORMÁLNÍ ČÁSTI ZMĚNY

VE VÝKRESU A V LEGENDĚ SE MĚNÍ ZOBRAZENÍ NÁSLEDUJÍCÍCH JEVŮ TAKTO:

DOSAVADNÍ GRAFICKÝ PROJEV ZOBRAZENÝCH JEVŮ	NOVĚ UPRAVENÝ GRAFICKÝ PROJEV ZOBRAZ.JEVŮ
MAPOVÝ PODKLAD	**MAPOVÝ PODKLAD**
Hranice katastrálního území	hranice katastrálního území
Hranice parcel	hranice parcel
Vnitřní kresba parcel	vnitřní kresba parcel
Budovy	zobrazení jevu zrušeno
Vrstevnice po 2 m, po 10 m	vrstevnice po 2 m, po 10 m
Hrana terénního útvaru	hrana terénního útvaru
Vodní tok	vodní tok
Vodní plocha - břehovka	vodní plocha - břehovka
ČLENĚNÍ ÚZEMÍ	**ZÁKLADNÍ ČLENĚNÍ ÚZEMÍ**
Hranice řešeného území	řešené území
Hranice zastavěného území k 30.6.2022	zastavěné území k 1.4.2025
Z — Maximální rozsah záboru ZPF z důvodu zástavby	Z — maximální rozsah záboru ZPF z důvodu zástavby
K — Maximální rozsah záboru ZPF z důvodu změny uspořádání krajiny	K — maximální rozsah záboru ZPF z důvodu změn v krajině
	R — územní rezerva
ÚZEMNÍ SYSTÉM EKOLOGICKÉ STABILITY	**ÚZEMNÍ SYSTÉM EKOLOGICKÉ STABILITY**
Stav / Návrh: RC — Hranice regionálního biocentra	stav / návrh: RBC — regionální biocentrum
RK — Hranice regionálního biokoridoru	RBK — regionální biokoridor
LC — Hranice lokálního biocentra	LBC — lokální biocentrum
LK — Hranice lokálního biokoridoru	LBK — lokální biokoridor
STAV PŮDNÍHO FONDU	**STAV PŮDNÍHO FONDU**
Hranice BPEJ	hranice BPEJ
7.29.01 — Kód BPEJ	7.29.01 — kód BPEJ
0123/1968 — Meliorované území, číslo/rok provedení	0123/1968 — meliorované území, číslo/rok provedení
Půdy 1.třídy ochrany	půdy I.třídy ochrany
Půdy 2.třídy ochrany	půdy II.třídy ochrany
Půdy 3.třídy ochrany	půdy III.třídy ochrany
Půdy 4.třídy ochrany	půdy IV.třídy ochrany
Půdy 5.třídy ochrany	půdy V.třídy ochrany
Plochy, které nejsou součástí ZPF (dle BPEJ a druhu pozemků)	plochy, které nejsou součástí ZPF
DOPRAVNÍ INFRASTRUKTURA	**DOPRAVNÍ INFRASTRUKTURA**
Železnice	železnice
Silnice II.třídy	silnice II.třídy
Silnice III.třídy	silnice III.třídy
VODNÍ HOSPODÁŘSTVÍ	**VODNÍ HOSPODÁŘSTVÍ**
Záplavové území	zobrazení jevu zrušeno
Pásmo hygienické ochrany vodního zdroje - I.stupeň	zobrazení jevu zrušeno

VĚCNÉ ČÁSTI ZMĚNY

VĚCNĚ UPRAVOVANÉ PLOCHY:

hranice ploch, které jsou touto změnou věcně upravovány

abcdefghi — popis věcných úprav

ODŮVODNĚNÍ ZMĚNY Č.3 ÚZEMNÍHO PLÁNU CHRAST

B3 VÝKRES PŘEDPOKLÁDANÝCH ZÁBORŮ PŮDNÍHO FONDU

POŘIZOVATEL
MĚSTSKÝ ÚŘAD CHRUDIM, odbor územního plánování a reg.rozvoje — tel: 469 657 111
Resslovo náměstí 77; 537 16 Chrudim — e-mail: urad@chrudim-city.cz

OBJEDNATEL
MĚSTO CHRAST
Náměstí 1, 538 51 Chrast — IČ: 00270199
e-mail: podatelna@mestochrast.cz

ZHOTOVITEL
AXDE ATELIER s.r.o.
Náměstí Svobody 450/2, 500 02 Hradec Králové — IČ: 46509925
e-mail: vychodil.tomas@gmail.com

PROJEKTANT: Ing. arch. Tomáš Vychodil; Ing. arch. Martin Doblaš, Ing. arch. Tomáš Bělohradský

ETAPA: dotopla

DATUM: srpen 2025

otisk autorizačního razítka