ÚP BOR U SKUTČE

HLAVNÍ VÝKRES - INŽENÝRSKÉ SÍTĚ

1 : 5 000

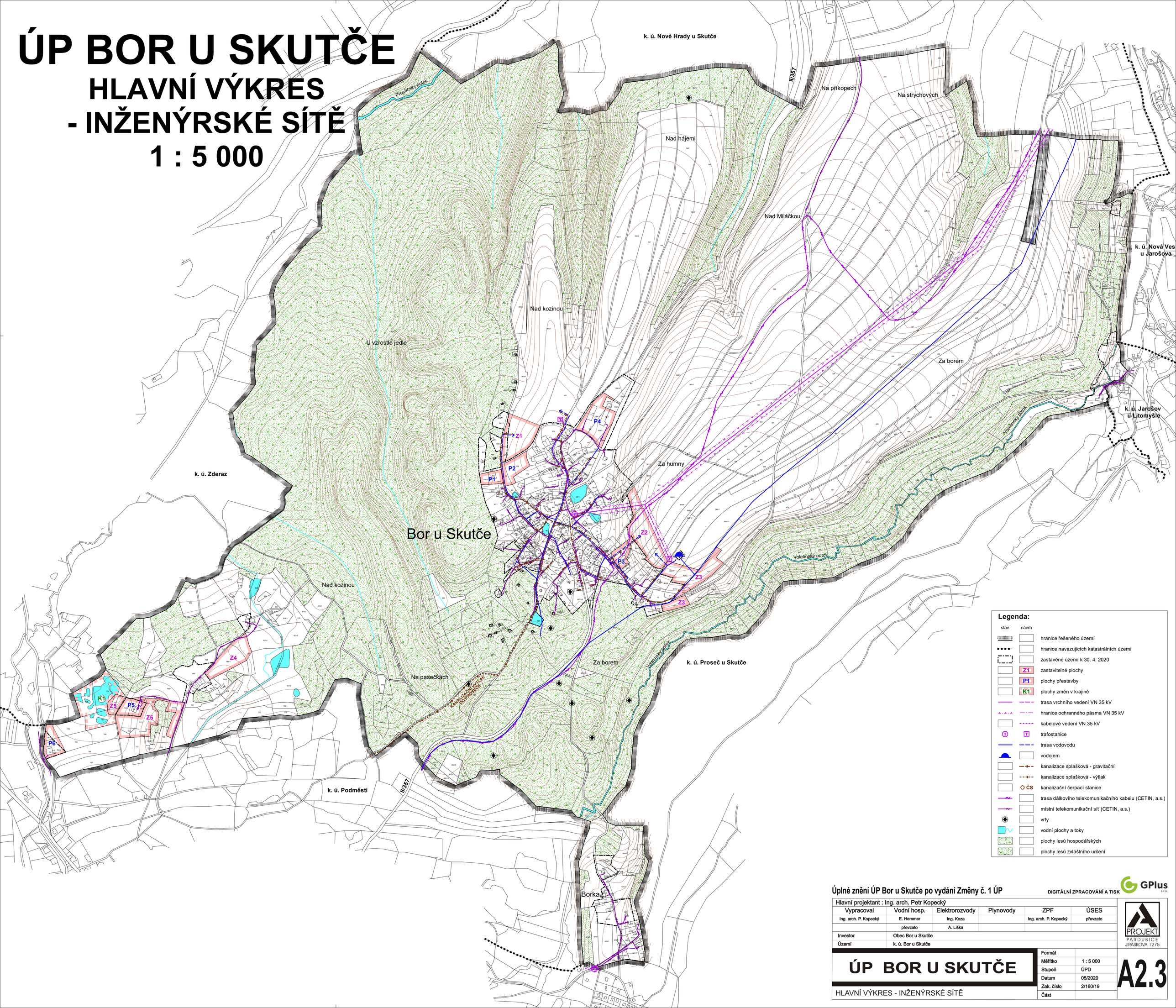

Legenda:

stav	návrh	
		hranice řešeného území
		hranice navazujících katastrálních území
		zastavěné území k 30. 4. 2020
	Z1	zastavitelné plochy
	P1	plochy přestavby
	K1	plochy změn v krajině
		trasa vrchního vedení VN 35 kV
		hranice ochranného pásma VN 35 kV
		kabelové vedení VN 35 kV
T	T	trafostanice
		trasa vodovodu
		vodojem
		kanalizace splašková - gravitační
		kanalizace splašková - výtlak
	ČS	kanalizační čerpací stanice
		trasa dálkového telekomunikačního kabelu (CETIN, a.s.)
		místní telekomunikační síť (CETIN, a.s.)
		vrty
		vodní plochy a toky
		plochy lesů hospodářských
		plochy lesů zvláštního určení

Úplné znění ÚP Bor u Skutče po vydání Změny č. 1 ÚP

DIGITÁLNÍ ZPRACOVÁNÍ A TISK GPlus s.r.o.

Hlavní projektant : Ing. arch. Petr Kopecký

Vypracoval	Vodní hosp.	Elektrorozvody	Plynovody	ZPF	ÚSES
Ing. arch. P. Kopecký	E. Hemmer	Ing. Koza		Ing. arch. P. Kopecký	převzato
	převzato	A. Liška			

Investor	Obec Bor u Skutče
Území	k. ú. Bor u Skutče

PROJEKT PARDUBICE JIRÁSKOVA 1275

ÚP BOR U SKUTČE

HLAVNÍ VÝKRES - INŽENÝRSKÉ SÍTĚ

Formát	
Měřítko	1 : 5 000
Stupeň	ÚPD
Datum	05/2020
Zak. číslo	2/160/19
Část	

A2.3