ÚP NASAVRKY
KOORDINAČNÍ VÝKRES
1 : 5 000

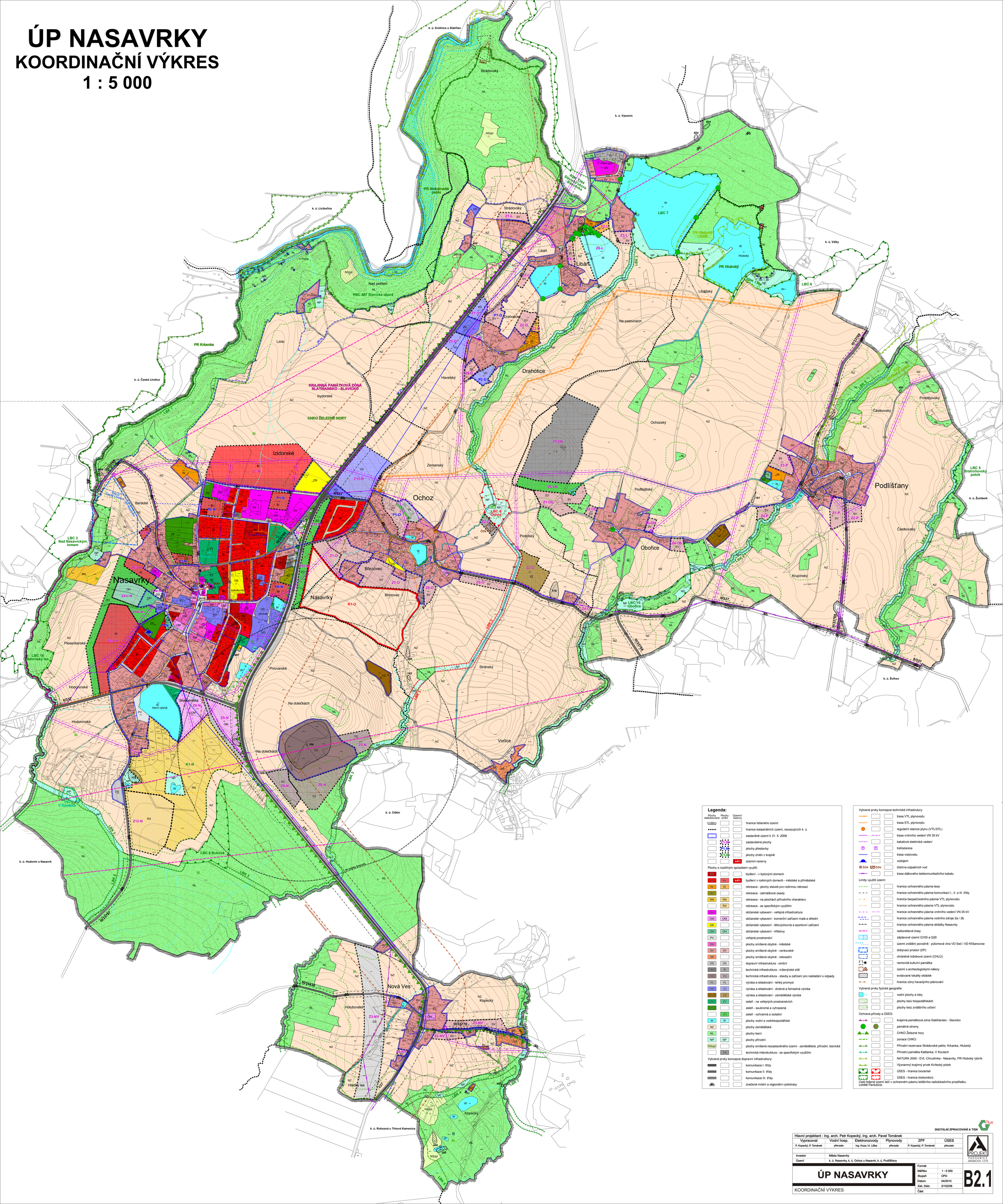

Legenda:

Plochy stabilizované | Plochy změn | Územní rezervy

- hranice řešeného území
- hranice katastrálních území, navazujících k. ú.
- zastavěné území k 31. 5. 2008
- zastavitelné plochy
- plochy přestavby
- plochy změn v krajině
- územní rezervy

Plochy s rozdílným způsobem využití:

- BV – bydlení - v bytových domech
- RI – bydlení v rodinných domech - městské a příměstské
- RI – rekreace - plochy staveb pro rodinnou rekreaci
- RZ – rekreace - zahrádkové osady
- RN – rekreace - na plochách přírodního charakteru
- RX – rekreace - se specifickým využitím
- OV – občanské vybavení - veřejná infrastruktura
- OM – občanské vybavení - komerční zařízení malá a střední
- OS – občanské vybavení - tělovýchovná a sportovní zařízení
- OH – občanské vybavení - hřbitovy
- PV – veřejná prostranství
- SM – plochy smíšené obytné - městské
- SV – plochy smíšené obytné - venkovské
- SR – plochy smíšené obytné - rekreační
- DS – dopravní infrastruktura - silniční
- TI – technická infrastruktura - inženýrské sítě
- TO – technická infrastruktura - stavby a zařízení pro nakládání s odpady
- VL – výroba a skladování - lehký průmysl
- VD – výroba a skladování - drobná a řemeslná výroba
- VZ – výroba a skladování - zemědělská výroba
- ZV – zeleň - na veřejných prostranstvích
- ZS – zeleň - soukromá a vyhrazená
- ZI – zeleň - ochranná a izolační
- W – plochy vodní a vodohospodářské
- NZ – plochy zemědělské
- NL – plochy lesní
- NP – plochy přírodní
- NSzpl – plochy smíšené nezastavěného území - zemědělské, přírodní, lesnické
- RX – technická infrastruktura - se specifickým využitím

Vybrané prvky koncepce dopravní infrastruktury:

- komunikace I. třídy
- komunikace II. třídy
- komunikace III. třídy
- značené místní a regionální cyklotrasy

Vybrané prvky koncepce technické infrastrutury:

- trasa VTL plynovodu
- trasa STL plynovodu
- regulační stanice plynu (VTL/STL)
- trasa vrchního vedení VN 35 kV
- kabelové elektrické vedení
- trafostanice
- trasa vodovodu
- vodojem
- ČOV – čistírna odpadních vod
- trasa dálkového telekomunikačního kabelu

Limity využití území:

- hranice ochranného pásma lesa
- hranice ochranného pásma komunikací I., II. a III. třídy
- hranice bezpečnostního pásma VTL plynovodu
- hranice ochranného pásma VTL plynovodu
- hranice ochranného pásma vrchního vedení VN 35 kV
- hranice ochranného pásma vodního zdroje 2a / 2b
- hranice ochranného pásma skládky Nasavrky
- radioreléové trasy
- záplavové území Q100 a Q20
- území zvláštní povodně - půlomová vlna VD Seč / VD Křižanovice
- dobývací prostor (DP)
- chráněné ložiskové území (CHLÚ)
- nemovitá kulturní památka
- území s archeologickými nálezy
- evidované lokality skládek
- hranice zóny havarijního plánování

Vybrané prvky fyzické geografie:

- vodní plochy a toky
- plochy lesů hospodářských
- plochy lesů zvláštního určení

Ochrana přírody a ÚSES:

- krajinná památková zóna Slatiňansko - Slavicko
- památné stromy
- CHKO Železné hory
- zonace CHKO
- Přírodní rezervace Strádovské peklo, Krkanka, Hluboký
- Přírodní památka Kaštanka, V Koutech
- NATURA 2000 - EVL Chrudimka - Nasavrky, PR Hluboký rybník
- Významný krajinný prvek Kvítecký potok
- ÚSES - hranice biocenter
- ÚSES - hranice biokoridorů

Celé řešené území leží v ochranném pásmu letištního radiolokačního prostředku Letiště Pardubice.

DIGITÁLNÍ ZPRACOVÁNÍ A TISK

Hlavní projektant : Ing. arch. Petr Kopecký, Ing. arch. Pavel Tománek

Vypracoval	Vodní hosp.	Elektrorozvody	Plynovody	ZPF	ÚSES
P. Kopecký, P. Tománek	převzato	Ing. Koza / A. Lilka	převzato	P. Kopecký, P. Tománek	převzato

Investor	Město Nasavrky
Území	k. ú. Nasavrky, k. ú. Ochoz u Nasavrk, k. ú. Podlíšťany

PROJEKT PARDUBICE JIRÁSKOVA 1275

ÚP NASAVRKY

KOORDINAČNÍ VÝKRES

Formát	
Měřítko	1 : 5 000
Stupeň	ÚPD
Datum	04/2010
Zak. číslo	2/102/08
Část	

B2.1