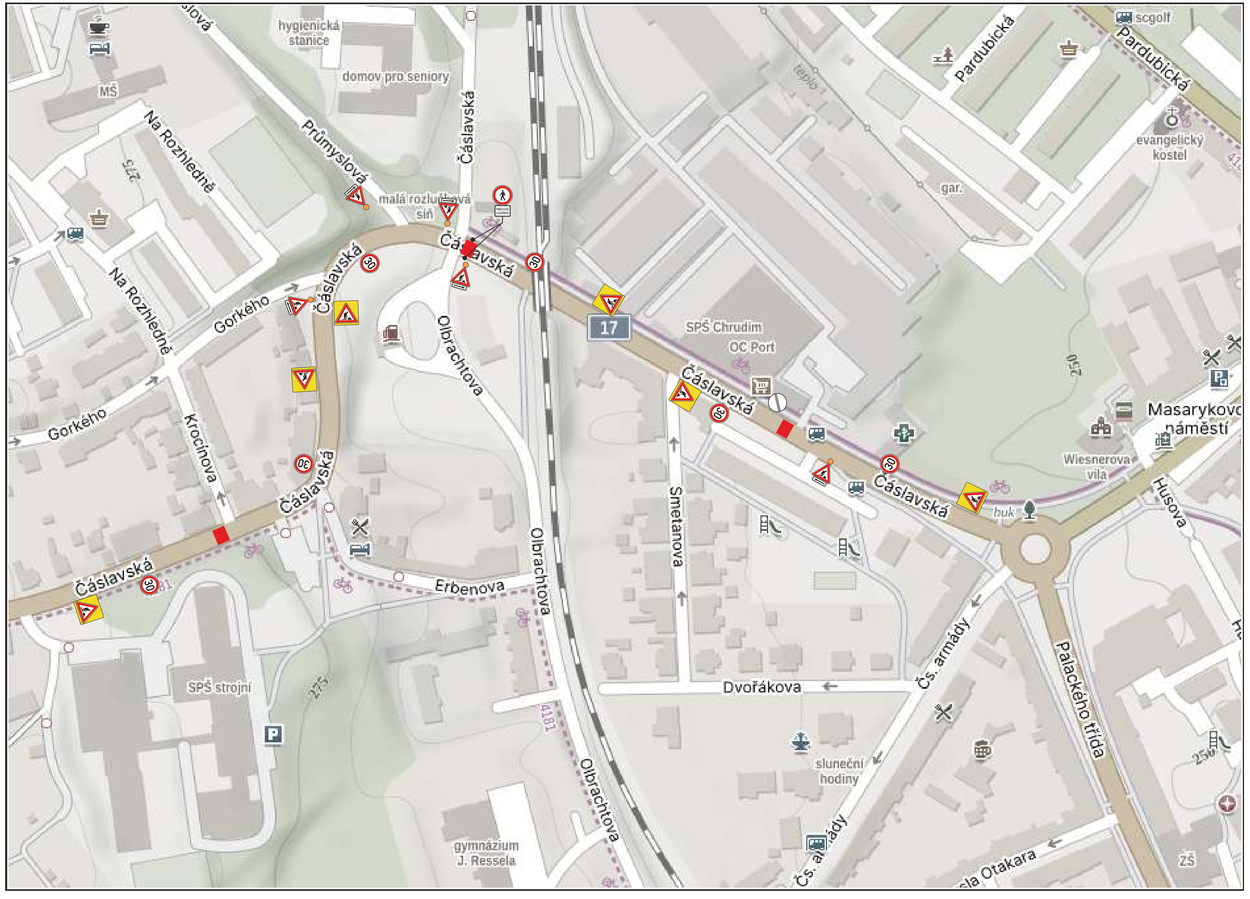

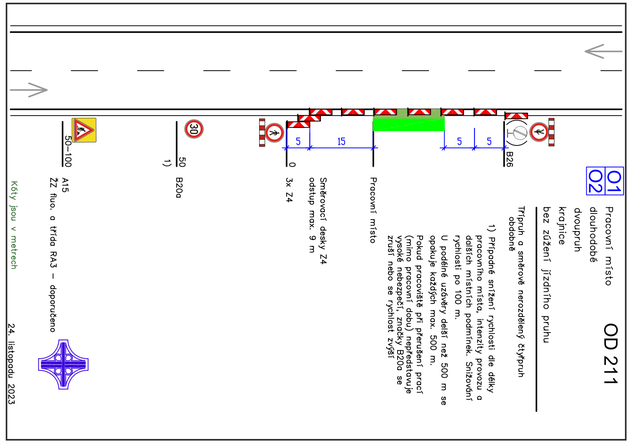

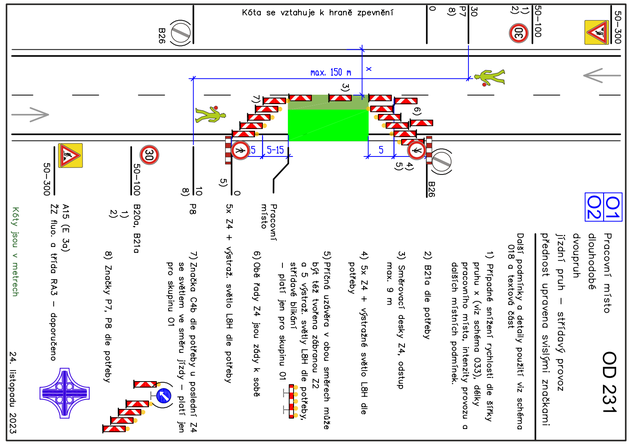

TECHNICKÁ ZPRÁVA:

Navržená přechodná úprava provozu řeší dopravní situaci při přípravných pracích na přechodech, před opravou I/17 v Chrudimi (okr. Chrudim). Práce budou probíhat vždy na jednom pracovním místě.
Návrh DIO je v souladu s příručkou pro označování pracovních míst na dálnicích a silnicích, I. díl všeobecná část a schematická řada O. Jako základní je navrženo schéma OD 211 po úpravě.
První týden - provedení výkopů v chodnících s pokládkou kabelových pouzder a přípravou pro překopy silnice. V průběhu prací bude chodník uzavřen.
Druhý týden - překopy silnice po polovinách, návrhové schéma OD 231 po úpravě.
Řízení provozu pomocí regulovčíků.

PRACOVNÍ MÍSTO OD 231, OD 211

Souhlasíme s návrhem přechodné úpravy provozu, uzavírkou a zvláštním užíváním.
Zároveň se vzdáváme práva vyjádřit se k podkladům rozhodnutí ve smyslu § 36 odst. 3 správního řádu.

Objednatel: STRABAG

Autor projektu	DIOZ - dopravní značení	
Kreslil	Jaroslav Michek - 777 814 646	
Kraj: Pardubický	Okres: Chrudim	Obec: Chrudim

Akce:

I/17, CHRUDIM
PŘÍPRAVNÉ PRÁCE PRO OPRAVU I/17 V CHRUDIMI,PŘECHODY
15.6. 2026 – 28.6. 2026

DIOZ dopravní značení
Jaroslav Michek
Polizy 4, 503 26 Osice
tel.: +420 777 814 646,
e-mail: info@dioz.cz
www.dioz.cz
IČO: 68461135
DIČ: CZ6709060347

Datum	4/2026
Stupeň PD	DIO
Měřítko	-
Formát	3xA4